imagine Education Australia- imagine College

1. 대학 및 소재지 안내

국가	호주	소재지	브리스번,골드코스트
대학명(국문)	**이매진칼리지**	대학명(영문)	Imagine Education Australia
대학소개 (설립년도,학생 수, 특이사항 등)	-2005년 개교한 Imagine Education은 약 2,800여명의 학생들이 재학 중인 호주 사립 컬리지 -호텔, 요리,유아교육, 마케팅, 경영, 사회복지 학과가 개설되어 있고, 대학부설 어학원에서 일반영어 과정 운영. -골드코스트와 브리즈번에 총 5개의 캠퍼스가 있으며, 전문기술과 경력을 갖춘 교수진 -전세계 48여개 국에서 온 유학생들과 함께 최고의 환경 		
소재지소개 (기후,온도, 관광명소 등)	-호주 골드코스트(Gold Coast)는 호주 퀸즐랜드 주 소속으로, 주도인 브리즈번에서 남쪽으로 약 70km 정도 떨어진 곳에 위치해 있습니다. -시드니, 멜버른, 브리즈번, 퍼스, 애들레이드에 이어 호주에서 6번째로 큰 도시 입니다. -골드코스트는 전형적인 관광 휴양 도시로, 관광대국 호주에서도 관광업 비중이 제일 높은 곳입니다. 호주 여행 코스에서 시드니와 함께 핵심 부분을 차지하는 곳이며, 덕분인지 도시 규모에 비해 고층 건물들이 많고 쇼핑 및 문화 시설들도 매우 발달했습니다. -도시의 앞쪽으로는 초대형 해수욕장이 있고 배후에는 숙박, 휴양, 관광 등의 시설이 고루 갖추어져 있어 생활환경이 매우 훌륭하며 치안이 좋습니다 		

2. 프로그램 안내

프로그램	프로그램기간	2025년 9월 7일 ~ 2026년 6월 19일 어학연수 20주 + Certificate III in Business 20주				
	최소파견가능인원		최대파견가능인원			
	자매대학참가자혜택					
이수가능프로그램 (해당 사항에 ✓)	어학연수	전공수업	인턴십,	문화체험	자원봉사	기관방문
	(✓)	(Business)	( )	()	( )	( )
	기타프로그램	*기타프로그램에 대한 설명*				
어학연수& Certificate III in Business	레벨테스트 진행방식	학교 자체 테스트 링크에서				
	분반	어학연수 6레벨로 분반 A1->A2->B1->B2->C1-C2 Certificate III in Business				
	수업과목	어학연수 : 듣기, 말하기, 쓰기등이 일반영어 과정 Certificate III in Business :				
	수업요일 및 시간	어학연수:월요일~ 금요일까지 총 20시간 정규수업+ 5시간 무료 수업 Certificate III in Business : 첨부 1				
전공수업	총 이수학점 또는 이수시간	추후 공지				
	신청가능여부	N	이수가능학점	N	청강가능여부(Y/N)	N
인턴십	실시여부(Y/N)	N				
	세부내용	N/A				
봉사활동	실시여부(Y/N)	N				
	세부내용	N/A				
기타프로그램	실시여부(Y/N)	Y				
	세부내용	2025년 9월 7일 ~ 2026년 6월 19일				
프로그램 일정표	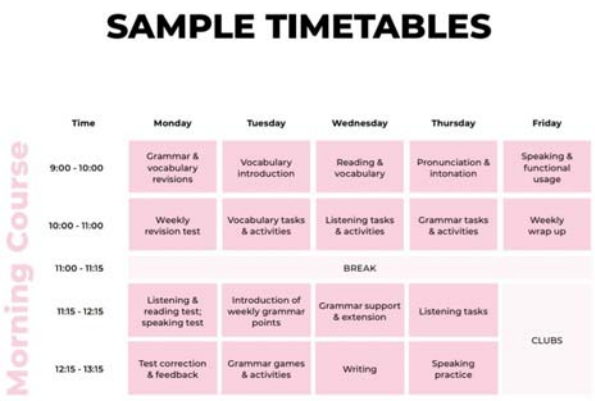	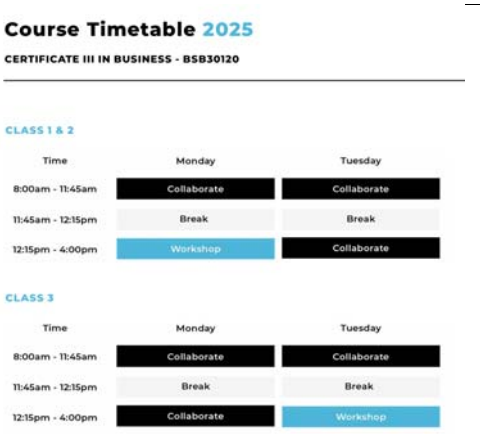				

SAMPLE TIMETABLES

Morning Course

Time	Monday	Tuesday	Wednesday	Thursday	Friday
9:00 - 10:00	Grammar & vocabulary revisions	Vocabulary introduction	Reading & vocabulary	Pronunciation & intonation	Speaking & functional usage
10:00 - 11:00	Weekly revision test	Vocabulary tasks & activities	Listening tasks & activities	Grammar tasks & activities	Weekly wrap up
11:00 - 11:15	BREAK				
11:15 - 12:15	Listening & reading test; speaking test	Introduction of weekly grammar points	Grammar support & extension	Listening tasks	CLUBS
12:15 - 13:15	Test correction & feedback	Grammar games & activities	Writing	Speaking practice	

Course Timetable 2025

CERTIFICATE III IN BUSINESS - BSB30120

CLASS 1 & 2

Time	Monday	Tuesday
8:00am - 11:45am	Collaborate	Collaborate
11:45am - 12:15pm	Break	Break
12:15pm - 4:00pm	Workshop	Collaborate

CLASS 3

Time	Monday	Tuesday
8:00am - 11:45am	Collaborate	Collaborate
11:45am - 12:15pm	Break	Break
12:15pm - 4:00pm	Collaborate	Workshop

3. 기타 제반사항

공항마중 (pick-up)	픽업실시여부(Y/N	Y	픽업일	도착 시 픽업	왕복 픽업비용 10 인 기준-1 인비용	$181
	픽업절차	도착시간에 맞춰 해당 공항에서 픽업				
공항배웅 (drop-off)	배웅가능여부(Y/N	N	배웅일		배웅비용	Y
	배웅절차					
숙소	숙소유형	홈스테이	객실수용인원	2-3인	숙소남녀구분(Y/N)	Y
	취사가능여부	가정에 따라 협의	식사제공여부	Y	식사제공횟수	주 14회
	홈스테이 비용	주A$400	식비	N	보증금	N
	통학 방법	대중교통	통학 소요시간	30분	WIFI	제공
	숙소 내부 시설	2인실 또는 3인실, 공동주방, 공동욕실 학생들이 홈스테이 신청을 한 뒤에 출국 약 1-2주 전쯤 프로필 확정				
	숙소 내 편의시설	홈스테이에 따라서 상이함				
	사진	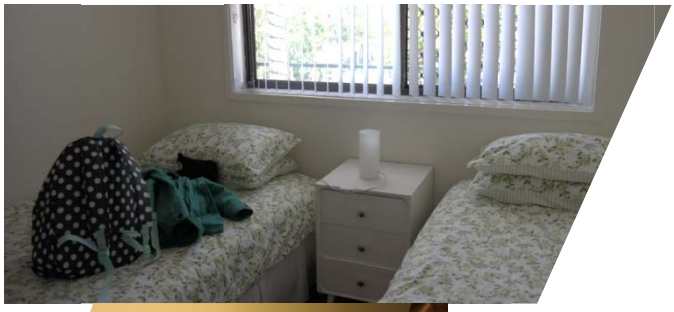				
비자	비자 종류	Electronic Travel Authorization(eTA) 전자 여행 허가-90일 체류가능				
	발급 방법	온라인 신청- A$20불				

4.소요 비용

(1A$=910원기준, 2월 5일자)

항목		비용	비고
항공료			시기에 따라 변동 /왕복 200만원내외
교육비/등록비/교재비		A$9,350	등록비 A$250 ESL 수업료 A$280주당 (20주) = $5,600 ESL 교재비 A$200 Cert III Business(20주) 수업료 $3,000 Cert III Business 교재비 $300
숙소	홈스테이(2 인실)	A$16,300	홈스테이 비용 A$400 * 4주 = $1,600 *10개월 홈스테이 배정비 $300
	식비	N/A	아침과 저녁 포함 (주 14식)
	보증금		없음, 퇴실시 현지 점검후 파손등 문제시 실비납부
문화체험		N/A	
인턴십		N/A	
보험		$652	호주 보험 OSHC_12개월기준 $652
학생비자		A$1,600	호주 학생비자 FEE
공항 픽업서비스 왕복		A$181	브리스번 공항에서 골코 공항 왕복 10인기준
기타비용			
계		$28,083 25,555,530원	기준환율 910적용

현지 사정에 의해 약간의 비용이 변동될 수 있습니다

BSB30120 Certificate III in Business 과목

BSBCRT311 Apply critical thinking skills in a team environment
BSBPEF201 Support personal wellbeing in the workplace
BSBSUS211 Participate in sustainable work practices
BSBTWK301 Use inclusive work practices
BSBWHS311 Assist with maintaining workplace safety
BSBSUS211 Participate in sustainable work practices
BSBDAT201 Collect and record data
BSBTEC202 Use digital technologies to communicate in a work environment
BSBPEF301 Organise personal work priorities
BSBOPS305 Process customer complaints
BSBINS302 Organise workplace information
SIRXMKT001 Support marketing and promotional activities
BSBOPS303 Organise schedules

BSBCRT311 팀 환경에서 비판적 사고 기술 적용
BSBPEF201 직장에서 개인 웰빙 지원
BSBSUS211 지속 가능한 작업 관행 참여
BSBTWK301 포용적 작업 관행 사용
BSBWHS311 직장 안전 유지 지원
BSBSUS211 지속 가능한 작업 관행 참여
BSBDAT201 데이터 수집 및 기록
BSBTEC202 업무 환경에서 디지털 기술을 사용하여 의사소통
BSBPEF301 개인 업무 우선순위 조직
BSBOPS305 고객 불만 처리
BSBINS302 직장 내 정보 조직
SIRXMKT001 마케팅 및 홍보 활동 지원
BSBOPS303 일정 조직